

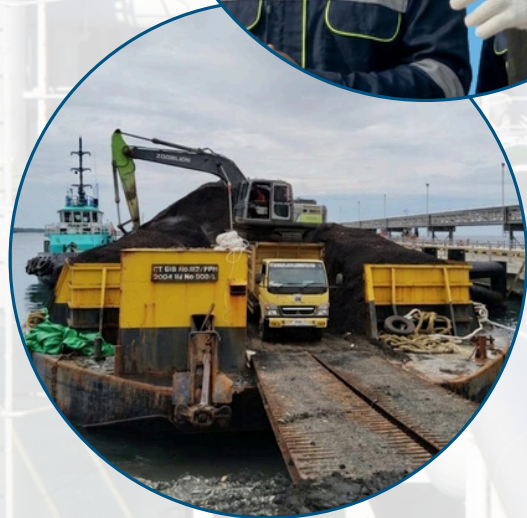

**IBS**  
Marine Survey & Surveyor

# COMPANY PROFILE 2026

**PT. INDEPENDEN  
BAROMETER SURVEYOR**



[www.ptibs.co.id](http://www.ptibs.co.id)  
+62-542-8501956  
+62-812-5399994

# DAFTAR ISI

# CONTENTS

<b>Profil Perusahaan</b>	<b>3</b>	<b>Company Profile</b>
<b>Manajemen</b>	<b>3</b>	<b>The Management</b>
<b>Visi &amp; Misi</b>	<b>4</b>	<b>Vision &amp; Mission</b>
<b>Ruang Lingkup Layanan</b>	<b>5</b>	<b>Scope of Services</b>
<b>Dokumen Legalitas</b>	<b>14</b>	<b>Legal Documents</b>
<b>Pengalaman Perusahaan</b>	<b>16</b>	<b>Company Work Experience</b>
<b>Galeri Foto</b>	<b>20</b>	<b>Photo Gallery</b>
<b>Hubungi Kami</b>	<b>22</b>	<b>Contact Us</b>

**COMPANY PROFILE** dan informasi tentang  
**PT. Independen Barometer Surveyor**  
dapat diperoleh di :

**Kantor Pusat**

PT. Independen Barometer Surveyor  
Komplek Tamansari Bukit Mutiara Blok KH A1/09  
Gunung Samarinda, Balikpapan Utara  
Kota Balikpapan - Indonesia 76114  
Telepon : 62-542-8501956

Website : [www.ptibs.co.id](http://www.ptibs.co.id)  
Email : [info@ptibs.co.id](mailto:info@ptibs.co.id)

**COMPANY PROFILE** and other info regarding  
**PT. Independen Barometer Surveyor**  
may be obtained at :

**Head Office**

PT. Independen Barometer Surveyor  
Komplek Tamansari Bukit Mutiara Blok KH A1/09  
Gunung Samarinda, North Balikpapan  
Balikpapan City - Indonesia 761144  
Telepon : 62-542-8501956

Website : [www.ptibs.co.id](http://www.ptibs.co.id)  
Email : [info@ptibs.co.id](mailto:info@ptibs.co.id)

# ABOUT COMPANY



## INDEPENDEN BAROMETER SURVEYOR

Was established in 2017 in Balikpapan, East Kalimantan, Indonesia, under the legal entity legalization number AHU-0055906.AH.01.01. The company is officially registered and recognized by the **Asosiasi Independent Surveyor Indonesia (AISI)**, affirming our commitment to industry standards and professionalism.

*Didirikan pada tahun 2017 di Balikpapan, Kalimantan Timur, Indonesia dengan nomor pengesahan badan hukum AHU-0055906.AH.01.01. Perusahaan ini secara resmi terdaftar dan diakui oleh **Asosiasi Independent Surveyor Indonesia (AISI)**, menegaskan komitmen kami terhadap standar dan profesionalisme industri.*

## THE MANAGEMENT

The main activities of IBS focus on comprehensive Marine Surveying and Tank Inspection services. IBS is managed by a professional team and supported by highly experienced experts and surveyors who have wide experience in Marine & Petroleum Surveying, Marine Consultancy, Cargo Inspection Services, and Inventory Control. Having served on vessels of well-known international and domestic shipping companies, we are dedicated to delivering maximum service to ensure optimal satisfaction for all our customers.

*Aktivitas utama IBS berfokus pada layanan komprehensif Survei Kelautan (Marine Survey) dan Inspeksi Tangki (Tank Inspection). IBS dikelola oleh tim profesional dan didukung oleh tenaga ahli serta surveyor berpengalaman tinggi yang memiliki pengalaman luas dalam Survei Kelautan & Minyak Bumi, Konsultasi Kelautan, Inspeksi Kargo, dan Pengendalian Inventaris. Dengan rekam jejak melayani kapal-kapal dari perusahaan pelayaran internasional maupun domestik ternama, kami berdedikasi memberikan layanan maksimal guna menjamin kepuasan optimal bagi seluruh pelanggan kami.*

# VISION & MISSION



## VISION

**Being a survey service company that prioritizes quality and technology**

Menjadi Perusahaan jasa yang mengutamakan kualitas dan teknologi

## MISSION

- **Work according to quality standart.**
- **Provide satisfaction to customers with professional service.**
- **Aspires to be an innovation, effective and efficient company in all aspects.**
- **Creating a work culture with quick response and responsibility.**
- Bekerja sesuai dengan standart kualitas.
- Berikan kepuasan kepada pelanggan dengan jasa profesional.
- Bersemangat untuk menjadi inovatif, efektif dan perusahaan yang efisien dalam berbagai aspek.
- Menciptakan budaya kerja dengan respon dan tanggung jawab yang cepat.



# SCOPE OF SERVICE



## MARINE SURVEY

- **Ship Condition Survey**
- **On/Off Hire Inspection**
- **Bunker Survey**
- **Port/Jetty Analysis**
- **Towing & Lashing Survey**
- **Cleaning Of Cargo Tank Survey**
- **Fuel Consumption Test**
- **Tank Clean Lines**
- **Calibration / Tera**
- **Gas Free Test**
- **Side Scan Sonar**
- **Strength Analysis For Ship & Offshore Structure**
- **Ship Supervision For New Building**
- **Pre Shipment Inspection**
- **Survey Kondisi Kapal**
- **Inspeksi On/Off Hire**
- **Survey Bunker**
- **Analisis Pelabuhan/Dermaga**
- **Survey Towing & Lashing**
- **Survey Membersihkan Tangki Cargo**
- **Tes Konsumsi Bahan Bakar**
- **Kebersihan Tanki**
- **Kalibrasi Tangki**
- **Uji Bebas Gas**
- **Sonar Pemindai Sisi**
- **Analisis Kekuatan Untuk Struktur Kapal & Anjungan Lepas Pantai**
- **Pengawasan Pembangunan Kapal**
- **Inspeksi Pra Pengiriman**



# SCOPE OF SERVICE



## PETROLEUM AND CHEMICALS SURVEY

- **Laboratory Test & Analysis**
- **Measuring & Weighing**
- **Loading & Discharging Supervision**
- **Inspection Of Various Liquids And Measuring**
- **Supervision Of Stock And Condition Of Storage / Warehouse**
- **VHS Monitoring**
- **ATG Sensor Monitoring System**
- **Tes & Analisi Laboratorium**
- **Mengukur & Berat**
- **Pengawasan Bongkar Muat**
- **Inspeksi & Pengukuran Dari Berbagai Cairan**
- **Pengawasan Pengadaan & Kondisi Penyimpanan / Gudang**
- **VHS Monitoring**
- **Sistem Pemantauan Sensor ATG**

## PHYSICAL INVENTORY SURVEY AND ASSET SURVEY

- **Inventory Stock Management System**
- **Inventory Asset Management System**
- **Material Audit In The Warehouse**
- **Visual Stock Examination**
- **Sistem Manajemen Stok Inventaris**
- **Sistem Pengelolaan Aset Inventaris**
- **Audit Bahan Di Gudang**
- **Pemeriksaan Stok Visual**



# SCOPE OF SERVICE



## CERTIFICATION & VERIFICATION

- **Lifting Equipment Certification**
- **NDT (UT, MPI Test, & DP Test)**
- **PSU Certification**
- Sertifikat Alat Angkat
- NDT (UT, MPI Test, & DP Test)
- Sertifikasi PSU

## MARITIME CONSULTANT

- **ISPS Code Compliance (Port & Ship)**
- **Port Assessment (Regulation, Physical & Management)**
- **Port Permits (TERSUS/TUKS, Location & Construction, Operation, Master Plan, Dredging, Reclamation, "Operational 24 Hours", "Foreign Trade", Feasibility Study And Bathymetric Survey)**
- **Changes Ship's Flag**
- **ISM Code Compliance (Company & Ship)**
- **Ship Building Supervision (New Repair, Docking, Rehabilitation, Under Whale Works)**
- **Training**
- *Kepatuhan Kode ISPS (Pelabuhan & Kapal)*
- *Penilaian Pelabuhan (Regulasi, Fisik, & Manajemen)*
- *Izin Pelabuhan (TERSUS/TUKS, Lokasi & Pembangunan, Pengoperasian, Master Plan, Pengerukan, Reklamasi, Operasional 24 Jam-Jam, Perdagangan Luar Negeri, Studi Kelayakan, Dan Survei Batimetri)*
- *Perubahan Bendera Kapal*
- *Kepatuhan Kode ISM (Perusahaan & Kapal)*
- *Pengawasan Pembangunan Kapal (Perbaikan Baru, Docking, Rehabilitasi, Pekerjaan Bawah Air)*
- *Pelatihan*



# SCOPE OF SERVICE



## ELECTRICAL SUITABILITY SURVEY

- Generator & Emergency Generator
- Switchboard & Distribution Panel
- Cabling & Installation
- Battery System & Ups
- Lighting System & Emergency Lighting
- Control & Automation System
- Lighting Protection & Grounding
- Electrical Communication & Navigation System
- Shore Connection / Cold Ironing
- Documentation & Classification Compliance
- Generator & Emergency Generator
- Switchboard & Panel Distribusi
- Kabel & Instalasi
- Sistem Baterai & UPS
- Sistem Pencahayaan & Emergency Lighting
- Sistem Kontrol & Otomasi
- Proteksi Petir & Grounding
- Sistem Komunikasi & Navigasi Kelistrikan
- Shore Connection / Cold Ironing
- Dokumentasi & Kepatuhan klasifikasi

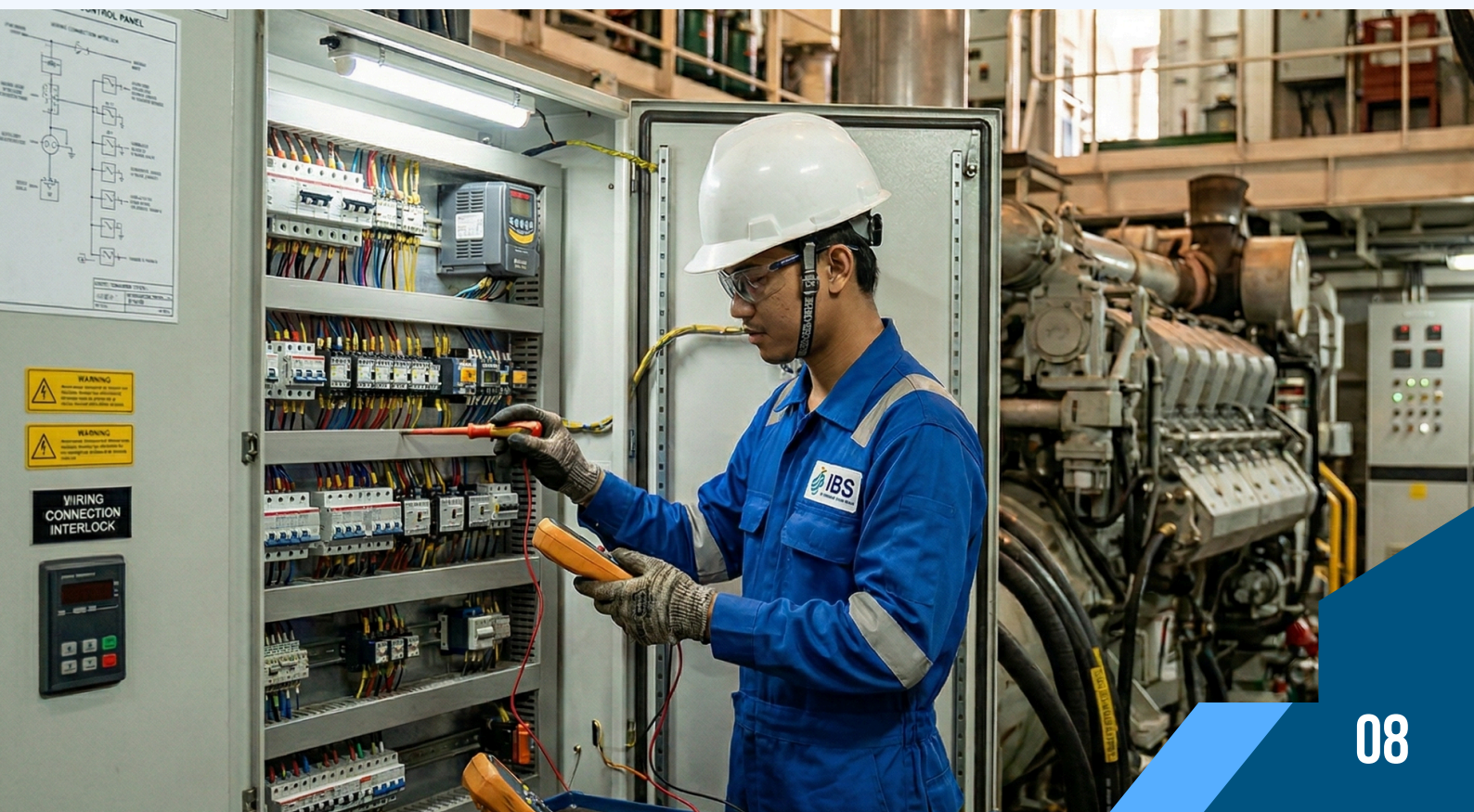

# SCOPE OF SERVICE



## ISPS CODE TRAINING SERVICE

**The International Code of Security for Ships and Port Facilities is a comprehensive set of rules regarding measures to increase security for ships and port facilities this rule was developed in response to perceived threats to ships and port facilities.**

*Koda Keamanan Internasional terhadap kapal dan fasilitas pelabuhan merupakan aturan yang menyeluruh mengenai langkah-langkah untuk meningkatkan keamanan terhadap kapal dan fasilitas pelabuhan, aturan ini dikembangkan sebagai tanggapan terhadap ancaman yang dirasakan dapat terjadi terhadap kapal dan fasilitas pelabuhan.*

**The ISPS Code is implemented through Chapter XI-2 regarding specific steps to improve maritime security in the International Convention for the Safety of Life at Sea (SOLAS). This code has two parts, one mandatory and the other a recommendation/instruction and came into force internationally starting July 1 2004, for types or types of ships sailing in international waters, which include Passenger Ships, including High Speed Passenger Craft, Cargo Ships, including High Speed Craft with a tonnage of > 500 GT and Mobile Offshore Drilling Unit (MODU) and Port Facilities that provide services to ships sailing international waters.**

*ISPS Code diimplementasikan melalui Bab XI-2 mengenai langkah-langkah khusus untuk meningkatkan keamanan maritim dalam konvensi Internasional untuk Keselamatan Jiwa di Laut (Safety of Life at Sea - SOLAS). Kode ini memiliki dua bagian, yang satu wajib dan yang satu saran/petunjuk dan mulai diberlakukan secara Internasional mulai 1 juli 2004, bagi jenis atau tipe kapal yang melayari perairan Internasional, yang meliputi Kapal Penumpang, termasuk High Speed Passenger Craft, Cargo Ship, termasuk High Speed Craft dengan tonase > 500 GT dan Mobile Offshore Drilling Unti (MODU) dan Fasilitas Pelabuhan yang memberi layanan terhadap kapal - kapal yang melayari perairan Internasional.*



# SCOPE OF SERVICE



## ISPS CODE TRAINING IMPLEMENTATION COORDINATION SERVICE

To provide the necessary knowledge for port facility security personnel/officers. In accordance with the security tasks that have been determined in the Port Facility Security Plan (PFSP)

IMO MODEL COURSE 3.21  
IMO MODEL COURSE 3.24  
IMO MODEL COURSE 3.25

*Untuk memberikan pengetahuan yang diperlukan bagi personel/petugas keamanan fasilitas pelabuhan. Sesuai dengan tugas keamanan yang telah ditentukan dalam Rancangan Keamanan Fasilitas Pelabuhan (PFSP/Port Facility Security Plan)*

## PORT PERMIT MANAGEMENT

**One stop service for proprocessing permit for location determination and port construction until it is ready to operate. Starting from getting closer to technical considerations from the local Navigation District regarding shipping channel planning and Navigation - Navigation Aids and getting recommendations from the nearest harbormaster, to issuing permits by the Ministry of Transportation.**

*One stop Service Pengurusan Izin Penetapan Lokasi dan Pembangunan Pelabuhan sampai dengan siap untuk beroperasi. Mulai dari mendapatkan pertimbangan teknis dari Distrik Navigasi setempat mengenai perencanaan alur-pelayaran dan Sarana Bantu Navigasi-Pelayaran dan mendapatkan rekomendasi dari Syahbandar setempat, hingga di terbitkannya izin oleh kementerian Perhubungan Laut*



# SCOPE OF SERVICE



## CREATE A FEASIBILITY STUDY THAT INCLUDES:

- **Images of hydrography, topography and summary reports of survey results regarding sea tides**
- **Dock layout**
- **Basic building construction calculations and drawings**
- **Soil condition survey results**
- **The result of the shipping safety study include shipping lanes and port pools**
- **The land and water area plan boundaries are equipped with geographic coordinate points as well as a special terminal master plan which will be designated as a work environment area and environmental area of particular interest.**
- **and Others**
- **Gambar hidrografi, topografi dan ringkasan laporan hasil survei mengenai pasaran surut air laut**
- **Tata letak dermaga**
- **Perhitungan dan gambar konstruksi dasar bangunan**
- **Hasil survei kondisi tanah**
- **Hasil kajian keselamatan pelayaran meliputi alur pelayaran dan kolam pelabuhan**
- **Batas - batas rencana wilayah daratan dan perairan dilengkapi dengan titik-titik koordinat geografis serta rencana induk terminal khusus yang akan ditetapkan sebagai wilayah lingkungan kerja dan wilayah lingkungan kepentingan tertentu**
- **dan lain-lain**

## PORT MASTER PLAN

**This 20 or 30 year plan takes a holistic view at the Port, Including cargo container facilities, car terminal, dry and liquid bulk cargo operations, cruise terminal and ferry landings, mapping the next generation of land uses and infrastructure development projects, allowing the port to remain becoming one of the leading maritime gateways in the country.**

*Rencana 20 atau 30 tahun ini mengambil pandangan holistik di Pelabuhan, termasuk fasilitas peti kemas kargo, terminal mobil, operasi kargo curah kering dan cair, terminal kapal pesiar dan tempat pendaratan feri, memetakan penggunaan lahan generasinya dan proyek pembangunan infrastruktur, memungkinkan pelabuhan ini tetap menjadi salah satu gerbang maritim terkemuka di negara ini.*



## PORT MASTER PLAN

**By paying attention to the following aspects:**

- **Adjusting to the Provincial Spatial Plan**
- **Adjusting to Regency/City Regional Plans**
- **Harmony and balance with other related activities at the port location**
- **Technical, economic and environmental feasibility**
- **Safety and security of ship traffic**

*Dengan memperhatikan aspek - aspek berikut :*

- *Menyesuaikan dengan Rencana Tata Ruang Provinsi*
- *Menyesuaikan dengan Rencana Wilayah Kabupaten/Kota*
- *Harmoni dan keseimbangan dengan kegiatan terkait lainnya di lokasi pelabuhan*
- *Kelayakan teknis, ekonomi dan lingkungan*
- *Keselamatan dan keamanan lalu lintas kapal*

**By paying attention to the following aspects:**

- **Nodes in a transportation network correspond to their hierarchy**
- **Gateway to economic activity**
- **Place of activity for changing modes of transportation**
- **Support industrial and/or trade activities**
- **Place of distribution, production and consolidation of cargo or goods**
- **Realizing Archipelago Insight and State Sovereignty**

*Lebih lanjut disebutkan bahwa pelabuhan mempunyai beberapa peran, yaitu:*

- *Simpul dalam jaringan transportasi sesuai dengan hierarkinya*
- *Pintu Gerbang menuju aktivitas perekonomian*
- *Tempat kegiatan pergantian moda transportasi*
- *Mendukung kegiatan industri dan/atau perdagangan*
- *Tempat distribusi, produksi dan konsolidasi kargo atau barang*
- *Mewujudkan Wawasan Nusantara dan Kedaulatan Negara*



## BATHYMETRIC SURVEY

**Bathymetric Surveys are water mapping activities, data collection and water conditions. This survey aims to obtain data on the depth or topography of the sea or river bed, including the location and extent of objects within it. The sounding data is then processed, evaluated and presented in the form of books, nautical maps and other marine information. This product is then used for development purposes and so on.**

*Survei Batimetri adalah kegiatan pemetaan air, pengumpulan data, dan kondisi perairan. Survei ini bertujuan untuk mendapatkan data suatu kedalaman ataupun topografi dasar laut ataupun sungai, termasuk lokasi dan luasan objek-objek di dalamnya. Data hasil sounding kemudian diolah, dievaluasi dan disajikan dalam bentuk buku-buku, peta laut serta informasi mengenai kelautan lainnya. Produk ini selanjutnya digunakan untuk kepentingan pembangunan dan sebagainya.*

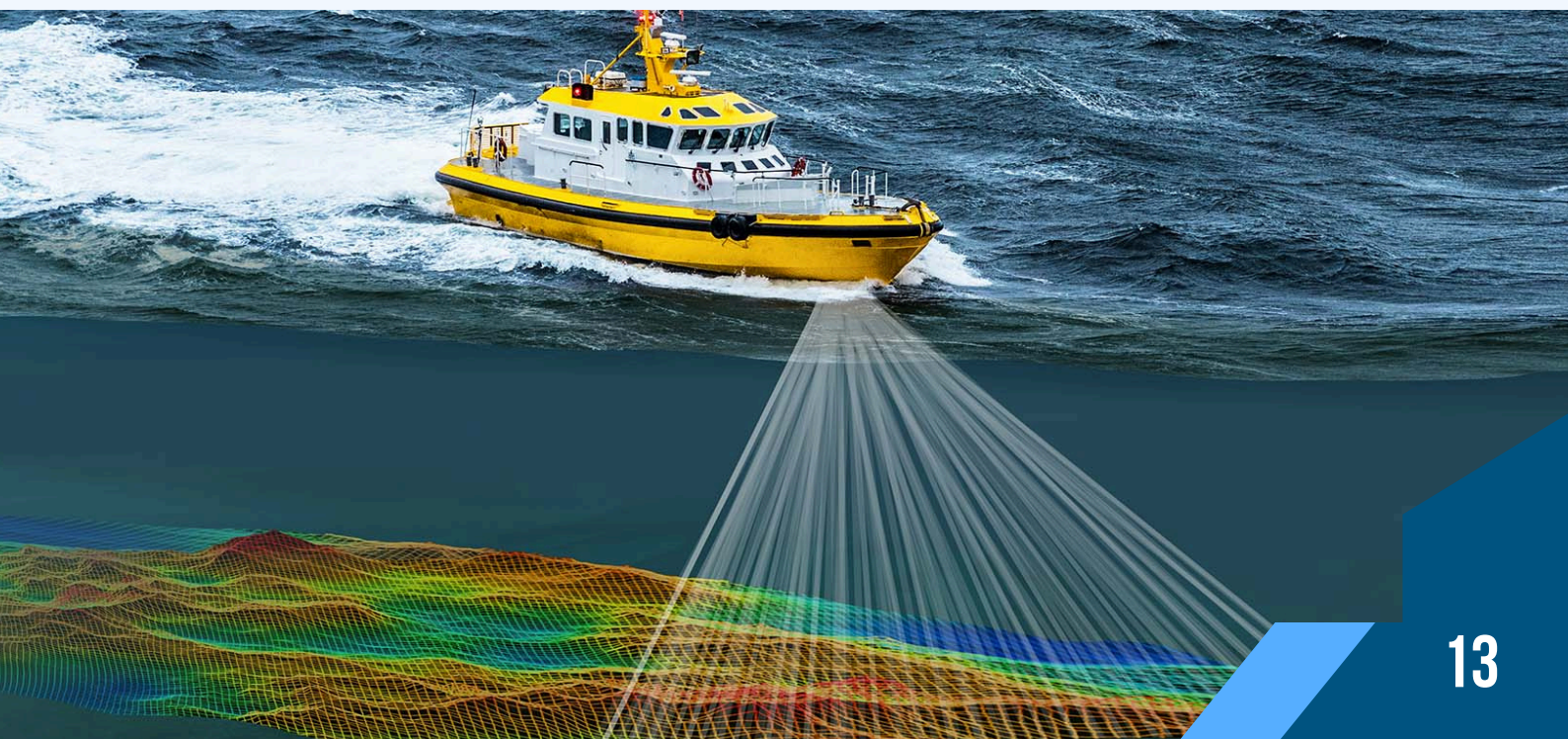

# LEGAL DOCUMENT



## Surat Izin Usaha Jasa Survey

## Tanda Daftar Perusahaan

**DIREKTORAT JENDERAL PERDAGANGAN DALAM NEGERI**  
 Jalan M. Hoesni Pat. No. 5, Jakarta 10110  
 Telp. 021-2261 800 (Langsung)  
 Telp. 021-3864 171 (Seluruh) Fax. 021-3867 537

Nomor : 50.S06-SIUIS.0721 Jakarta, 15 Juli 2021

**SURAT IZIN USAHA JASA SURVEY**  
 Berlaku s.d. tanggal : 15 Juli 2026

MENTERI PERDAGANGAN REPUBLIK INDONESIA

Memperhatikan : Surat Permohonan PT. INDEPENDEN BAROMETER SURVEYOR Nomor 20793/SIPT/07/2021 tanggal 9 Juli 2021 Tentang permohonan memperoleh Surat Izin Usaha Jasa Survey

Mengingat : Peraturan Menteri Perdagangan No. 14/M-DAG/PER/3/2006 tentang Ketentuan dan Tata Cara Penerbitan Surat Izin Usaha Jasa Survey

**M E M U T U S K A N**

1. Nama Perusahaan : PT. INDEPENDEN BAROMETER SURVEYOR  
 Alamat : JALAN SOEKARNO HATTA KM. 2,5, GANG NUSA, NOMOR 81 Kel. Batu Ampar Kec. Balikpapan Utara Kota Balikpapan Prov. Kalimantan Timur  
 No. Telp./Faks/Email : 054285019564

2. Pengesahan Badan Hukum  
 Cara Tanggal

3. NIB : 1299000612843  
 NPWP Perusahaan : 83.690.488-8-721.000  
 Nama : GUSTI MOHAMMAD DARUSSALAM, A.MD.  
 Alamat Rumah : Jalan Soekarno Hatta Gang Nusa No. 81 Kel. Batu Ampar Kec. Balikpapan Utara Kota Balikpapan Prov. Kalimantan Timur  
 No. Telepon : 08125399994  
 4. Kantor Cabang : +  
 5. Bidang Kegiatan : Jasa Survey  
 - Cargo Condition Survey, Survey Sarana Angkutan, Warehousing Supervision, Quantity Survey, Quality Survey, Supervision Survey

PERTAMA : Memberikan Izin Usaha Jasa Survey kepada PT. INDEPENDEN BAROMETER SURVEYOR

KEDUA : Surat Izin Usaha Jasa Survey berlaku untuk seluruh Indonesia selama 5 (lima) tahun terhitung sejak tanggal diterbitkan.

KETIGA : Apabila ternyata terdapat kekeliruan dalam pemberian Surat Izin Usaha Jasa Survey ini dikemudian hari, akan diadakan peninjauan dan/atau pembetulan sebagaimana mestinya

a.n. MENTERI PERDAGANGAN  
 Direktur Bina Usaha dan Pelaku Distribusi  
  
 NINA MORIA

Dokumen ini sah, apabila telah secara elektronik melalui SPT PDR Kementerian Perdagangan sehingga tidak memerlukan cap dan tanda tangan basah

Astori

No. Lempiran A. Peraturan Menteri Perdagangan RI. Nomor : 17M-DAG/PER/3/2007 Tanggal : 4 September 2007

**PEMERINTAH KOTA BALIKPAPAN  
 DINAS PENANAMAN MODAL DAN PERIZINAN TERPADU**

**TANDA DAFTAR PERUSAHAAN  
 PERSEORAN TERBATAS (PT)**

UNDANG-UNDANG REPUBLIK INDONESIA NO. 13 TAHUN 2007 TENTANG PERUSAHAAN TERBATAS

NOMOR TDP 17051700008	PERUSAHAAN TERBATAS 15 Januari 2021	PERUSAHAAN TERBATAS PT	00
NAMA PERUSAHAAN	INDEPENDEN BAROMETER SURVEYOR PT.	STATUS	Perusahaan Terbatas
PENANGGUNG JAWAB / PENANGGULU	GUSTI MOHAMMAD DARUSSALAM, A.MD.		
ALAMAT PERUSAHAAN	Jl. Soekarno Hatta Gang Nusa No. 81 RT. 20 Kel. Batu Ampar Kec. Balikpapan Utara		
NPWP	83.690.488-8-721.000		
NOMOR TELEPON	08125399994	FAX	0542-8501956
KELOMPOK USAHA POWOK	AKTIVITAS KONSULTASI MANAJEMEN LAINNYA	KBLI	75009

Ditetapkan, 10 Januari 2018  
 KEPALA DINAS PENANAMAN MODAL DAN PERIZINAN TERPADU KOTA BALIKPAPAN  
 SEL AKSI  
 MENDAPATKAN TANDA DAFTAR PERUSAHAAN

  
 GUSTI MOHAMMAD DARUSSALAM, A.MD.  
 KEPALA DINAS PENANAMAN MODAL DAN PERIZINAN TERPADU KOTA BALIKPAPAN

Balikpapan, Kelampayan, Kotajaya, Kubela

## SIUP Pendirian

**PEMERINTAH KOTA BALIKPAPAN  
 DINAS PENANAMAN MODAL DAN PERIZINAN TERPADU**

Lempiran B Peraturan Menteri Perdagangan RI. Nomor : 48M-DAG/PER/9/2009

**SURAT IZIN USAHA PERDAGANGAN (SIUP) MENENGAH**  
 Nomor : 0015/17-05/DPMP/ISIUP/PM/2018

NAMA PERUSAHAAN	PT. INDEPENDEN BAROMETER SURVEYOR		
NAMA PENANGGUNG JAWAB & JABATAN	GUSTI MOHAMMAD DARUSSALAM, A.MD. / DIREKTUR		
ALAMAT PERUSAHAAN	Jl. Soekarno Hatta KM 2.5 Gang Nusa No. 81 RT. 20 Kel. Batu Ampar Kec. Balikpapan Utara, Kota Balikpapan		
NOMOR TELEPON	08125399994	FAX	0542-8501956
KEDAYAAN BERSIH PERUSAHAAN (TIDAK TERMASUK TANAH DAN BANGUNAN)	Rp. 510.000.000,00		
KELEMBAGAAN	JASA		
KEGIATAN USAHA (KBLI)	4690.7020.7820		
BARANG/JASA DAGANGAN UTAMA	Alat Survey, Aktivitas Konsultasi Manajemen, Penyedia Tenaga Kerja,***		

IZIN INI BERLAKU UNTUK MELAKUKAN KEGIATAN USAHA PERDAGANGAN DI SELURUH WILAYAH REPUBLIK INDONESIA, SELAMA PERUSAHAAN MASIH MELAKUKAN USAHANYA.

SIUP ini diterbitkan untuk melakukan kegiatan:

A. Usaha perdagangan yang tidak sesuai dengan ketentuan peraturan kegiatan usaha, sebagaimana yang tercantum di dalam SIUP.  
 B. Usaha yang mengacu kegiatan perdagangan, untuk mengimpun data dari masyarakat dengan menekankan pada keuntungan yang tidak wajar (money game).  
 C. Usaha perdagangan lainnya yang telah diatur melalui ketentuan peraturan perundang-undangan tersendiri.

Balikpapan, 10 Januari 2018  
 Kepala Dinas Penanaman Modal dan Perizinan Terpadu  
  
 GUSTI MOHAMMAD DARUSSALAM, A.MD.



## Kartu Tanda Anggota AISI

**KARTU TANDA ANGGOTA**  
ASOSIASI INDEPENDENT SURVEYOR INDONESIA  
(ASSOCIATION OF INDOONESIAN INDEPENDENT SURVEYORS)

**Membaca surat permintaan :** PT. Independen Barometer Surveyor  
Untuk menjadi anggota Asosiasi Independent Surveyor Indonesia (AISII)

**Memperhatikan :** Surat Min Usaha Jasa Surveyor (SIUJJS) dari Kementerian Perdagangan Republik Indonesia  
Nomor: 006-SIUS.0721 tanggal 09 Juli 2021

**Mengingat :** Anggaran Dasar dan Anggaran Rumah Tangga AISI

**Terhitung mulai tanggal :** 01 Januari 2024

**Nama Perusahaan :** PT. Independen Barometer Surveyor  
**Alamat :** Jalan Soekarno Hatta KM. 2.5, Gang Nusa, Nomor 81 Kel. Batu Ampar Kec. Balikpapan Utara Kota Balikpapan Prov. Kalimantan Timur

**Pemegang Jawab Bidang Usaha :** Gueti Mohammad Darussalam, A.MD.  
Jasa Survey

**Sebagai anggota Asosiasi Independent Surveyor Indonesia dengan status sebagai :** Anggota Biasa

**Tanda anggota ini berlaku sampai :** 31 Desember 2024

**No. Anggota :** 119

Asosiasi Independent Surveyor Indonesia  
Bogor, 01 Januari 2024

*[Signature]*  
Capt. Taufik Hidayatullah, M. Mac.  
Ketua Umum

*[Signature]*  
Capt. Muhamad Ichsan, M. Mar., AXI  
Sekretaris Umum

## SK MENKUNHAM

**KEPUTUSAN MENTERI HUKUM DAN HAK ASASI MANUSIA REPUBLIK INDONESIA**  
NOMOR AHU-0055906.AH.01.11.TAHUN 2017  
TENTANG  
PENGESAHAN PENDIRIAN BADAN HUKUM PERSEROAN TERBATAS  
PT INDEPENDEN BAROMETER SURVEYOR

**Menimbang :**

- a. Bahwa berdasarkan Permohonan Notaris JOKO PRAYITNO, SH., sesuai salinan Akta Nomor 01 Tanggal 07 Desember 2017 yang dibuat oleh JOKO PRAYITNO, SH. tentang Pendirian Badan Hukum PT INDEPENDEN BAROMETER SURVEYOR tanggal 08 Desember 2017 dengan Nomor Pendaftaran 40171220864101369 telah sesuai dengan persyaratan pengesahan Pendirian Badan Hukum Perseroan;
- b. Bahwa berdasarkan pertimbangan sebagaimana dimaksud dalam huruf a, perlu menetapkan keputusan Menteri Hukum dan Hak Asasi Manusia tentang Pengesahan Pendirian Badan Hukum PT INDEPENDEN BAROMETER SURVEYOR.

**MEMUTUSKAN :**

**Menetapkan :**

**KESATU :** Mengesahkan pendirian badan hukum - PT INDEPENDEN BAROMETER SURVEYOR - yang berkedudukan di KOTA BALIKPAPAN karena telah sesuai dengan Data Format Isian Pendirian yang disimpan di dalam database Sistem Administrasi Badan Hukum sebagaimana salinan Akta Nomor 01 Tanggal 07 Desember 2017 yang dibuat oleh JOKO PRAYITNO, SH., yang berkedudukan di KOTA BALIKPAPAN.

**KEDUA :** Modal dasar, modal yang ditempatkan dan modal disetor sebagaimana yang tercantum dalam akta yang disebut pada poin PERTAMA.

**KETIGA :** jenis Perseroan UMUM.

**KEEMPAT :** Susunan Pemegang Saham, Dewan Komisaris dan Direksi Tertampur.

**KELIMA :** Keputusan ini berlaku sejak tanggal ditetapkan. Apabila ternyata dikemudian hari terdapat kekeliruan maka akan diperbaiki sebagaimana mestinya dan/atau apabila terjadi kesalahan, keputusan ini akan dibatalkan atau dicabut.

Ditetapkan di Jakarta, Tanggal 09 Desember 2017.

a.n. MENTERI HUKUM DAN HAK ASASI MANUSIA  
REPUBLIK INDONESIA  
PI. DIREKTUR JENDERAL ADMINISTRASI HUKUM  
UMUM,  
*[Signature]*  
Dr. FREDDY HARRIS, S.H., L.L.M., ACCS

DICETAK PADA TANGGAL 09 Desember 2017  
DAFTAR PERSEROAN NOMOR AHU-0156621.AH.01.11.TAHUN 2017 TANGGAL 09 Desember 2017

## NPWP

**npw.p.** KPP PRATAMA BALIKPAPAN TIMUR

**83.690.488.8-721.000**

**INDEPENDEN BAROMETER SURVEYOR**

NPWP16 : 0836 9048 8872 1000

JL SOEKARNO HATTA GANG NUSA, 081, BATU AMPAR,  
BALIKPAPAN UTARA, KOTA BALIKPAPAN,  
KALIMANTAN TIMUR, 76126

Tanggal Terdaftar 08/01/2018

# CLIENT



**PT. ALUR BIRU MARITIM**



**PT. AGRI EASTBORNEO KENCANA**



**PT. AGRO INTI KENCANAMAS**



**PT. AMINCO JAYA PRATAMA**



**PT. ANEKA**



**PT. ANTAM Tbk**



**PT. ANGKA PETROLEUM RAYA**



**PT. ASTRA AGRO LESTARI**



**PT. ATIGA BERDIKARI GEMERLANG**



**PT. BRILLIANT ECOMMERCE BERJAYA**



**PT. BIMA PALMA GROUP**



**PT. CEMERLANG ENERGI PERKASA**

# CLIENT



**PT. DIALOG SISTEMINDO**



**DSN GROUP**



**KLK GROUP**



**PT. ELNUSA PETROFIN**



**PT. ENERGY LOGISTICS**



**PT. GASEMAS**



**PT. GLOBAL BORNEO ENERGI**



**PT. GREEN GLOBAL UTAMA**



**PT. GLOBAL ARTA BORNEO**



**PT. INTIBENUA PERKASATAMA**



**PT. KALIMANTAN PRIMA PERSADA**



**PT. KUTAI REFINERY NUSANTARA**

# CLIENT



**PT. PRIMABAHAGIA  
PERMAI**



**PT. PATRA LOGISTIK**



**PT. PERTAMINA TRANS  
KONTINENTAL**



**PT. PELAYARAN TELUK  
BAJAU CIPTA SEJAHTERA**



**PT. PELAYARAN KENCANA  
PERMAI JAYA**



**PT. PENGELOLA LIMBAH  
KUTAI KARTANEGARA**



**SIBERAT**

**PT. SIBERAT LOGISTIK**



**PT. SINAR ALAM DUTA  
PERDANA II**



**PT. SUMBAWA JUTARAYA**



**PT. TERA LOGISTIC  
INDONESIA**



**PT. SINARMAS LDA  
MARITIME**



**PT. PRO ENERGI**



**PT. UNITED SHIPPING  
INDONESIA**



*petrotrans samudra*

**PT. USI PETROTRANS  
SAMUDRA**



**PT. TITIAN KALTIM**



**PT. MITHA SAMUDRA WIJAYA**



**PT. MULTI TAMBANGJAYA UTAMA**



**PT. NALCO CHAMPION**

# GALLERY PHOTO



# GALLERY PHOTO



# CONTACT US



## PLEASE CONTACT US TO GET INFORMATION ON OUR BEST SERVICES

*SILAHKAN HUBUNGI KAMI UNTUK MENDAPATKAN INFORMASI PELAYANAN TERBAIK KAMI*

## PROVIDING THE BEST SERVICE FOR YOU IS OUR PRIORITY

*MEMBERIKAN LAYANAN TERBAIK BAGI ANDA ADALAH PRIORITAS KAMI*

### **HEAD OFFICE:**

Komplek Tamansari Bukit Mutiara  
Blok KH A1/09, Gunung  
Samarinda, Balikpapan Utara,  
Kota Balikpapan - Indonesia.

### **PHONE:**

+62 - 542 - 8501956  
+62 - 812 - 5399994

### **MAIL:**

info@ptibs.co.id  
marketing@ptibs.co.id

### **BRANCH OFFICE:**

Menara Caraka 9th Floor  
Jl. Mega Kuningan barat Blok E.4.7  
No.1 RT.5/RW.2 Mega Kuningan  
Timur Village Jakarta Selatan, DKI  
Jakarta - Indonesia.

### **PHONE:**

+62 - 822 - 6870 - 0088

### **MAIL:**

evieyulianti@ptibs.co.id

### **WEBSITE:**

[www.ptibs.co.id](http://www.ptibs.co.id)



**IBS**

**Marine Survey & Surveyor**